Part de non-conformité bactériologique en Nouvelle-Aquitaine en 2017
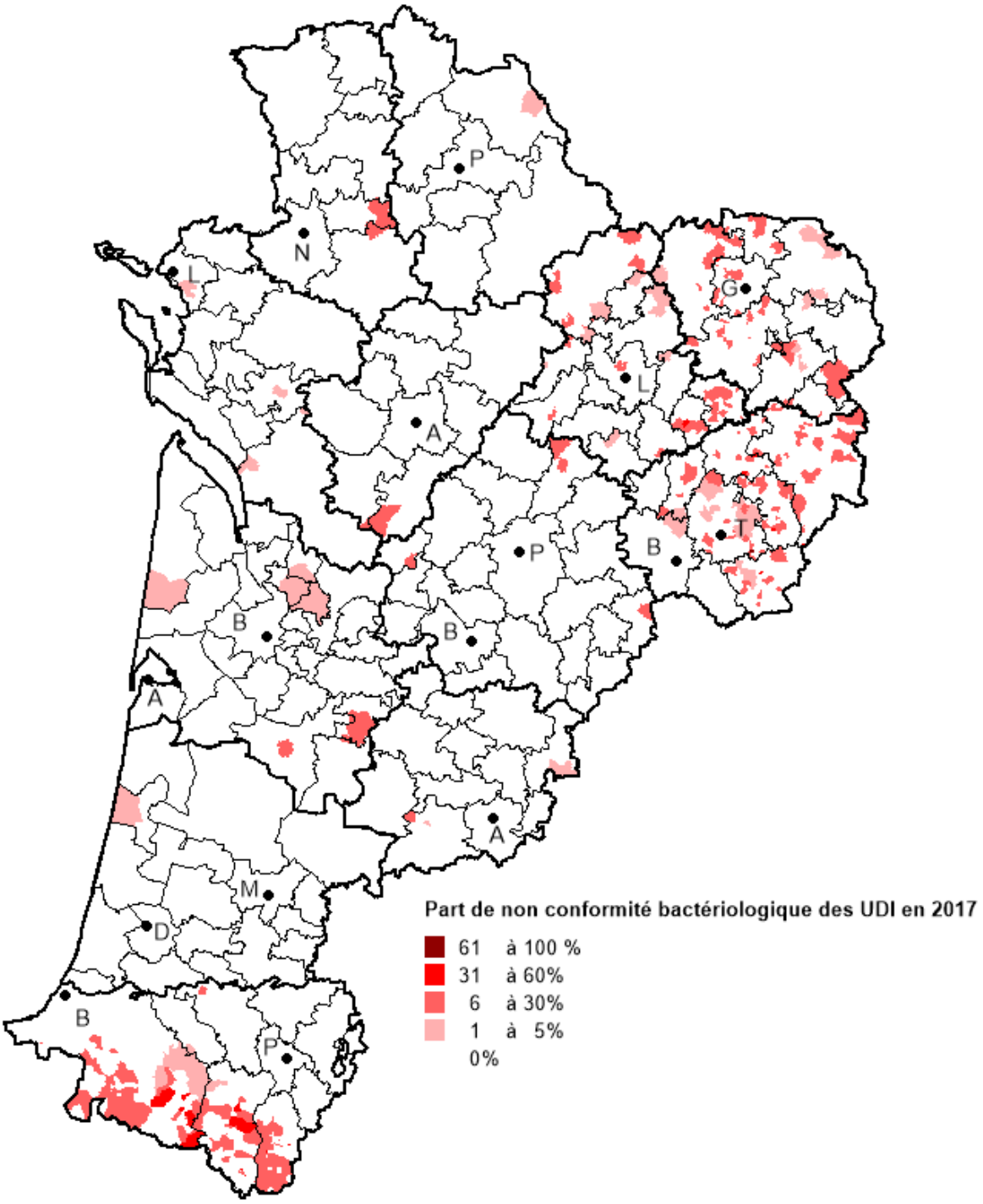
Source : ARS SISE-Eaux 2017, exploitation ORSE avril 2019